



Município de Chopinzinho

ESTADO DO PARANÁ

CNPJ 76.995.414/0001-60 e-mail: prefeitura@chopinzinho.pr.gov.br
Telefone: (46) 3242-8600 Rua Miguel Procópio Kurpel, 3811, Bairro São Miguel
85.560-000 CHOPINZINHO PARANÁ

LEI Nº 3.787/2019, DE 04 DE SETEMBRO DE 2019

Autoriza o Executivo Municipal a receber em doação Parte da Chácara n.º 174, situado no quadro urbano, para prolongamento das ruas Presidente Dutra e Pedro Ivo e dá outras providências.

O PREFEITO DE CHOPINZINHO, ESTADO DO PARANÁ, no uso das atribuições que lhe são conferidas por Lei,

Faz saber, que a Câmara Municipal aprovou e Eu sanciono e promulgo a seguinte

LEI:

Art. 1º. Fica o Poder Executivo Municipal, autorizado a receber, em doação, Parte da Chácara n.º 174, situada no quadro urbano deste Município, matrícula n.º 12.897, do Cartório de Registro de Imóveis da Comarca, com área de 1.555,72m² (um mil, quinhentos e cinquenta e cinco metros quadrados e sessenta e dois decímetros quadrados) de propriedade do espólio de CLEMENTINA BACHMANN WIETZIKOSKI e DOMINGOS WIETZIKOSKI, representado neste ato pela Procuradora MARIA SALETE WIETZKOSKI PATEL, conforme descrições abaixo:

a) Parte do imóvel denominado Chácara n.º 174, matrícula n.º 12.897, situada no quadro urbano deste Município, com área de 739,81m² (setecentos e trinta e nove metros quadrados e oitenta e um decímetros quadrados), referente ao prolongamento da Rua Presidente Dutra, com os seguintes limites e confrontações:

NORTE: Confrontando com a RUA SANTOS DUMONT;

LESTE: Confrontando com PARTE DA CHÁCARA Nº 174, e LOTES 174-A, 174-B, 174-C, 174-D, 174-E e 174-F;

SUL: Confrontando com a RUA PRESIDENTE DUTRA;

OESTE: Confrontando com a RUA PRESIDENTE DUTRA.

A descrição completa do perímetro consta em memorial topográfico anexo.

b) Parte do imóvel denominado Chácara n.º 174, matrícula n.º 12.897, situada no quadro urbano deste Município, com área de 815,91m² (oitocentos e quinze metros quadrados e noventa e um decímetros quadrados), referente ao prolongamento da Rua Pedro Ivo, com os seguintes limites e confrontações:

NORTE: Confrontando com o LOTE 174-F e o LOTE 174-G;

LESTE: Confrontando com a RUA PEDRO IVO;

SUL: Confrontando com o LOTE 174-A;

OESTE: Confrontando com a RUA PEDRO IVO.

A descrição completa do perímetro consta em memorial topográfico anexo.

Art. 2º. A área objeto da doação passa a fazer parte das Ruas Presidente Dutra e Pedro Ivo, situada no quadro urbano deste Município.



Município de Chopinzinho

ESTADO DO PARANÁ

CNPJ 76.995.414/0001-60 e-mail: prefeitura@chopinzinho.pr.gov.br
Telefone: (46) 3242-8600 Rua Miguel Procópio Kurpel, 3811, Bairro São Miguel
85.560-000 CHOPINZINHO PARANÁ

Art. 3º. As despesas decorrentes com a execução da presente Lei correrão por conta de dotação orçamentária municipal vigente.

Art. 4º. Esta Lei entra em vigor na data de sua publicação, revogadas as disposições em contrário.

GABINETE DO PREFEITO MUNICIPAL DE CHOPINZINHO/PR, 04 DE SETEMBRO DE 2019.

Alvaro Dênis Ceni Scolaro
Prefeito

Publicado no Diário Oficial dos Municípios
do Sudoeste do Paraná
DIOEMS
EDIÇÃO N° 1935 de 05/09/2019

MEMORIAL DESCRITIVO

IMÓVEL : P/ CHÁCARA Nº174
LOTE : 174-H
ÁREA (m²) : 110,85
MUNICÍPIO : CHOPINZINHO
COMARCA : CHOPINZINHO

PERÍMETRO: 92,6794 m
ESTADO : Paraná

LIMITES E CONFRONTAÇÕES

NORTE : Com RUA PEDRO IVO
LESTE : Com LOTEAMENTO SANTO ANTÔNIO
SUL : Com e CHÁCARA Nº174
OESTE : Com CHÁCARA Nº171

DESCRIÇÃO DO PERÍMETRO

Partindo do ponto 20, confrontando neste trecho com LOTEAMENTO SANTO ANTÔNIO, no quadrante Nordeste, com distância de 2,67 e Azimute de 167°34'08", até o ponto 21, deste segue confrontando com P/ CHÁCARA Nº174, no quadrante Sudeste, com distância de 43,98 e Azimute de 265°52'40", até o ponto 22, deste segue confrontando com CHÁCARA Nº171, no quadrante Sudoeste, com distância de 2,42 e Azimute 355°35'03", até o ponto 19, deste segue confrontando com RUA PEDRO IVO, no quadrante Noroeste, com distância de 43,61 e Azimute de 85°35'03", até o ponto 20, ponto inicial da descrição deste perímetro.

Chopinzinho, 24/09/1999.

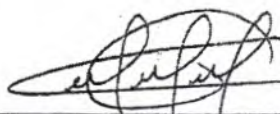

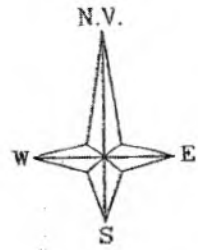
VILSO BACH - RESP. TÉCNICO
CREA / SC N.2.221 - TD

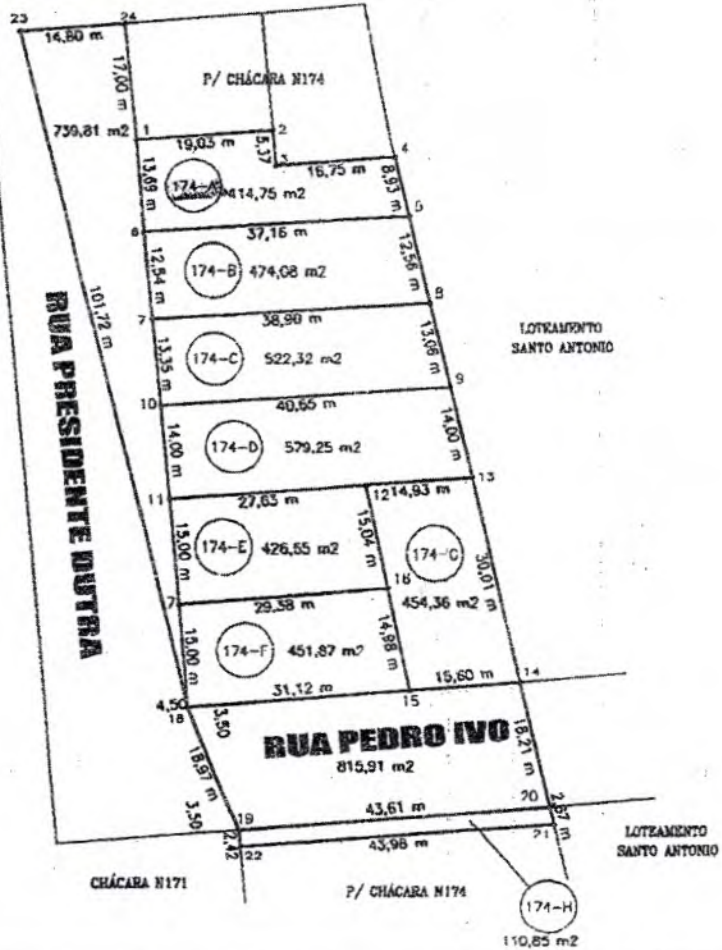

RUA SANTOS DUMONT

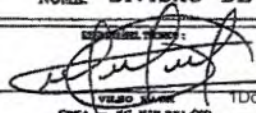

BACH LEVANTAMENTOS TOPOGRÁFICOS

DATA : 24/09/99	LOTE : PARTE DA CHÁCARA N°174	ÁREA : 4.879,00 m ²
REGISTRO / CÓDIGO	QUADRA: QUADRO URBANO DE CHOPINZINHO	PERÍMETRO : 339,48 m
DESENHO: FLÁVIO ALÉCIO	NOME: DIVISÃO DE PARTE DA CHÁCARA N°174	ESCALA : 1: 1.000
PROJETO: VILSO BACH	 <small>CHCA - SC N°1881/70 VISTO N°0008-V CHCA - PR</small>	<small>Doc: MEMORANDUM 890/2019 Anexo: DECRETO N° 078-99-WIETZIKOSKI.pdf (5/9)</small> PARANÁ

MEMORIAL DESCRITIVO

IMÓVEL : P/ CHÁCARA Nº174
LOTE : RUA PRESIDENTE DUTRA
ÁREA : 739,81 m2
MUNICÍPIO : CHOPINZINHO
COMARCA : CHOPINZINHO

PERÍMETRO: 217,0901 m
ESTADO : Paraná

LIMITES E CONFRONTAÇÕES

NORTE : Com RUA SANTOS DUMONT
LESTE : Com P/ CHÁCARA Nº174, e Lotes 174-A, 174-B, 174-C, 174-D, 174-E e 174-F
SUL : Com RUA PRESIDENTE DUTRA
OESTE : Com RUA PRESIDENTE DUTRA

DESCRIÇÃO DO PERÍMETRO

Partindo do ponto 24, confrontando neste trecho com P/ CHÁCARA Nº174, no quadrante Nordeste, com distância de 17,00 e Azimute de 175°39'28", até o ponto 1, deste segue confrontando com o Lote 174-A, no quadrante Nordeste, com distância de 13,69 e Azimute de 176°38'13", até o ponto 6, deste segue confrontando com o Lote 174-B, no quadrante Nordeste, com distância de 12,54 e Azimute 175°48'32", até o ponto 7, deste segue confrontando com o Lote 174-C, no quadrante Nordeste, com distância de 13,35 e Azimute de 175°44'43", até o ponto 10, deste segue confrontando com o Lote 174-D, no quadrante Nordeste, com distância de 14,00 e Azimute de 175°44'43", até o ponto 11, deste segue confrontando com o Lote 174-E, no quadrante nordeste, com distância de 15,00 e Azimute de 175° 44'43", até o ponto 17, deste segue confrontando com o Lote 174-F, com distância de 15,00 e Azimute de 175° 44'43", até o ponto 18, deste segue confrontando com RUA PRESIDENTE DUTRA, no quadrante Sudoeste, com distância de 101,72 e Azimute de 347° 29'38", até o ponto 23, deste segue confrontando com RUA SANTOS DUMONT, no quadrante Noroeste, com distância de 14,80 e Azimute de 86°07'33", até o ponto 24, ponto inicial da descrição deste perímetro.

Chopinzinho, 24/09/1999.

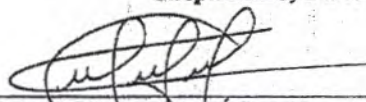
VILSO BACH - RESP. TÉCNICO
CREA / SC N.2.221 - TD



RUA SANTOS DUMONT



BACH LEVANTAMENTOS TOPOGRÁFICOS

DATA : 24/09/99	LOTE : PARTE DA CHÁCARA N°174	ÁREA : 4.879,00 m ²
REGISTRO / CÓDIGO	QUADRA : QUADRO URBANO DE CHOPINZINHO	PERÍMETRO : 339,48 m
DESENHO : FLÁVIO ALÉCIO	NOME : DIVISÃO DE PARTE DA CHÁCARA N°174	ESCALA : 1: 1.000
PROJETO : VILSO BACH	MUNICÍPIO : CHOPINZINHO	ESTADO : PARANÁ
<p>1Doc: 890/2019 Anexo: DECRETO N° 99-WIETZIKOSKI.pdf (7/9)</p>		

MEMORIAL DESCRITIVO

IMÓVEL : P/ CHÁCARA Nº174
LOTE : PARTE DA RUA PEDRO IVO
ÁREA : 815,91 m2 **PERÍMETRO:** 127,5097
MUNICÍPIO : CHOPINZINHO **ESTADO** : Paraná
COMARCA : CHOPINZINHO

LIMITES E CONFRONTAÇÕES

NORTE : Com o Lote 174-F e o Lote 174-G
LESTE : Com RUA PEDRO IVO
SUL : Com o Lote 174-A
OESTE : Com RUA PEDRO IVO

DESCRIÇÃO DO PERÍMETRO

Partindo do ponto 14, confrontando neste trecho com RUA PEDRO IVO, no quadrante Nordeste, com distância de 18,21 e Azimute de $167^{\circ}34'08''$, até o ponto 20, deste segue confrontando com o Lote 174-H, no quadrante Sudeste, com distância de 43,61 e Azimute de $265^{\circ}35'03''$, até o ponto 19, deste segue confrontando com RUA PEDRO IVO, no quadrante Sudoeste, com distância de 18,97 e Azimute $338^{\circ}14'54''$, até o ponto 18, deste segue confrontando com o Lote 174-F, no quadrante Noroeste, com distância de 31,12 e Azimute de $85^{\circ}41'03''$, até o ponto 15, deste segue confrontando com o Lote 174-G, no quadrante Noroeste, com distância de 15,60 e Azimute de $85^{\circ}41'03''$, até o ponto 14, ponto inicial da descrição deste perímetro.

Chopinzinho, 24/09/1999.



VILSO BACH - RESP. TÉCNICO
CREA / SC N.2.221 - TD

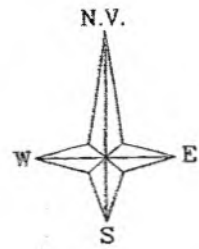

RUA SANTOS DUMONT

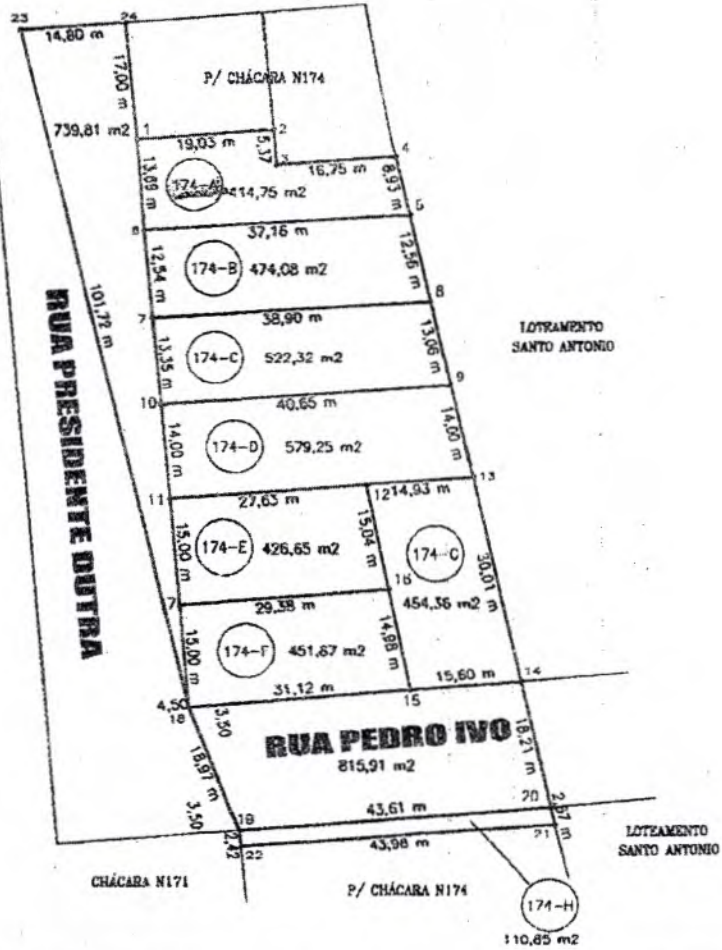

BACH LEVANTAMENTOS TOPOGRÁFICOS

DATA : 24/09/99	LOTE : PARTE DA CHÁCARA N°174	ÁREA : 4.879,00 m ²
REGISTRO / CÓDIGO	QUADRA: QUADRO URBANO DE CHOPINZINHO	PERÍMETRO : 339,48 ps
DESENHO: FLÁVIO ALÉCIO	NOME: DIVISÃO DE PARTE DA CHÁCARA N°174	ESCALA : 1: 1.000
PROJETO: VILSO BACH	MUNICÍPIO : CHOPINZINHO	Doc. 890/2019 Anexo: DECRETO 1078-99-WIETZIKOSKI.pdf (9/9)
	PARANÁ	15/34