



# Município de Chopinzinho

ESTADO DO PARANÁ

CNPJ 76.995.414/0001-60 e-mail: prefeitura@chopinzinho.pr.gov.br  
Telefone: (46) 3242-8600 Rua Miguel Procópio Kurpel, 3811, Bairro São Miguel  
85.560-000 CHOPINZINHO PARANÁ

## LEI Nº 3.790/2019, DE 25 DE SETEMBRO DE 2019

**Institui o Perímetro Urbano do Município de Chopinzinho.**

O PREFEITO DE CHOPINZINHO, ESTADO DO PARANÁ, no uso das atribuições que lhe são conferidas por Lei,

Faz saber, que a Câmara Municipal aprovou e Eu sanciono e promulgo a seguinte

**LEI:**

**Art. 1º** Compõem o perímetro urbano de Chopinzinho:

I - a sede do Município;

II - a sede do Distrito de São Luiz;

III - a sede do Distrito de São Francisco;

IV - as áreas localizadas em Zona Especial de Interesse Turístico que passem a ser definidas através de lei específica.

**Art. 2º** O memorial descritivo dos Perímetros das Zonas Urbanas instituídas por esta Lei constam dos seguintes anexos, que fazem parte integrante da presente Lei:

I - Anexo I: memorial descritivo e mapa do Perímetro Urbano da Sede do Município;

II - Anexo II: memorial descritivo e mapa do Perímetro Urbano do Distrito de São Luiz;

III - Anexo III: memorial descritivo e mapa do Perímetro Urbano do Distrito de São Francisco.

**Art. 3º** Esta Lei entra em vigor na data de sua publicação, ficando revogada a Lei 2.105/2006 e demais disposições em contrário.

GABINETE DO PREFEITO MUNICIPAL DE CHOPINZINHO/PR, 25 DE SETEMBRO DE 2019.

  
**Alvaro Dênis Ceni Scolaro**  
Prefeito

Publicado no Diário Oficial dos Municípios  
do Sudoeste do Paraná  
DIOEMS  
EDIÇÃO Nº 1950 de 26 / 09 / 2019



# Município de Chopinzinho

ESTADO DO PARANÁ

CNPJ 76.995.414/0001-60 e-mail: prefeitura@chopinzinho.pr.gov.br  
Telefone: (46) 3242-8600 Rua Miguel Procópio Kurpel, 3811, Bairro São Miguel  
85.560-000 CHOPINZINHO PARANÁ

## ANEXO I

### MEMORIAL DESCRITIVO DO PERÍMETRO URBANO DA SEDE DO MUNICÍPIO DE CHOPINZINHO

ÁREA (m<sup>2</sup>): 14.684.176,69  
MUNICÍPIO: CHOPINZINHO  
COMARCA: CHOPINZINHO  
ESTADO: PARANÁ  
DATUM: SAD-69

### DESCRIÇÃO DO PERÍMETRO

Partindo do ponto **P01**, com coordenadas N = 7140718,7142 e E = 344289,5494, situado no limite com **PARTE DA CHÁCARA Nº 90**, seguindo com distância de **206,83** m e azimute plano de **73°47'37"**, chega-se ao ponto **P02**, seguindo com distância de **231,26** m e azimute plano de **104°08'12"** chega-se ao ponto **P03**, confrontando com **PARTE DA CHÁCARA Nº 90**, seguindo com distância de **219,95** m e azimute plano de **104°08'12"**, chega-se ao ponto **P04**, seguindo com distância de **92,65** m e azimute plano de **359°29'14"**, chega-se ao ponto **P05**, seguindo com distância de **59,12** m e azimute plano de **110°53'12"**, chega-se ao ponto **P06**, confrontando com **A CHÁCARA Nº 74**, seguindo com distância de **341,51** m e azimute plano de **110°53'12"**, chega-se ao ponto **P07**, seguindo com distância de **219,91** m e azimute plano de **150°11'08"**, chega-se ao ponto **P07A**, confrontando com **PARTE DA CHÁCARA Nº 99 SEPARADOS POR UMA ESTRADA**, seguindo com distância de **117,55** m e azimute plano de **150°11'08"**, chega-se ao ponto **P08**, seguindo com distância de **52,76** m e azimute plano de **150°23'54"**, chega-se ao ponto **P09**, seguindo com distância de **77,84** m e azimute plano de **167°10'23"**, chega-se ao ponto **P10**, seguindo com distância de **27,29** m e azimute plano de **149°14'57"**, chega-se ao ponto **P11**, seguindo com distância de **48,97** m e azimute plano de **119°35'43"**, chega-se ao ponto **P12**, seguindo com distância de **55,02** m e azimute plano de **131°34'31"**, chega-se ao ponto **P13**, confrontando com **PARTE DA CHÁCARA Nº 99 SEPARADOS POR UMA ESTRADA**, seguindo com distância de **194,71** m e azimute plano de **132°46'49"**, chega-se ao ponto **P13-A**, confrontando com **AS CHÁCARAS Nº 102 e 103**, seguindo com distância de **372,79** m e azimute plano de **132°46'50"** chega-se ao ponto **P14**, confrontando com **A CHÁCARA Nº 103 SEPARADOS PELO RIO PEDROSA JUSANTE**, seguindo com distância de **21,03** m e azimute plano de **33°32'48"**, chega-se ao ponto **P15**, seguindo com distância de **12,80** m e azimute plano de **343°53'14"**, chega-se ao ponto **P16**, seguindo com distância de **54,24** m e azimute plano de **46°34'17"**, chega-se ao ponto **P17**, seguindo com distância de **51,49** m e azimute plano de **54°26'27"**, chega-se ao ponto **P18**, seguindo com distância de **6,66** m e azimute plano de **333°21'14"**, chega-se ao ponto **P19**, seguindo com distância de **69,93** m e azimute plano de **42°15'30"**, chega-se ao ponto **P20**, confrontando com **A CHÁCARA Nº 104 SEPARADOS PELO RIO PEDROSA A JUSANTE**, seguindo com distância de **27,05** m e azimute plano de **54°04'16"** chega-se ao ponto **P21**, seguindo com distância de **41,63** m e azimute plano de **25°29'48"**, chega-se ao ponto **P22**, seguindo com distância de **50,28** m e azimute plano de **67°00'33"**, chega-se ao ponto **P23**, seguindo com distância de **45,31** m e azimute plano de **47°28'14"**, chega-se ao ponto **P24**, seguindo com distância de **13,04** m e azimute plano de **147°31'44"**, chega-se ao ponto **P25**, seguindo com distância de **43,46** m e azimute plano de **208°41'08"**, chega-se ao ponto **P26**,



# Município de Chopinzinho

ESTADO DO PARANÁ

CNPJ 76.995.414/0001-60 e-mail: prefeitura@chopinzinho.pr.gov.br  
Telefone: (46) 3242-8600 Rua Miguel Procópio Kurpel, 3811, Bairro São Miguel  
85.560-000 CHOPINZINHO PARANÁ

seguinto com distância de **32,04** m e azimute plano de **181°22'13"**, chega-se ao ponto **P27**, seguindo com distância de **26,18** m e azimute plano de **157°52'42"** chega-se ao ponto **P28**, seguindo com distância de **107,11** m e azimute plano de **102°20'47"**, chega-se ao ponto **P29**, seguindo com distância de **39,09** m e azimute plano de **30°40'21"**, chega-se ao ponto **P30**, seguindo com distância de **31,87** m e azimute plano de **315°50'06"**, chega-se ao ponto **P31**, seguindo com distância de **11,31** m e azimute plano de **45°00'00"**, chega-se ao ponto **P32**, seguindo com distância de **30,94** m e azimute plano de **123°17'44"**, chega-se ao ponto **P33**, confrontando com **A CHÁCARA Nº 104**, seguindo com distância de **222,04** m e azimute plano de **354°26'17"**, chega-se ao ponto **P34**, confrontando com **A CHÁCARA Nº 106**, seguindo com distância de **95,71** m e azimute plano de **86°26'38"**, chega-se ao ponto **P35**, seguindo com distância de **40,78** m e azimute plano de **72°23'51"**, chega-se ao ponto **P36**, seguindo com distância de **81,05** m e azimute plano de **130°46'45"**, chega-se ao ponto **P37**, seguindo com distância de **272,28** m e azimute plano de **21°33'55"**, chega-se ao ponto **P38**, confrontando com **A CHÁCARA Nº 108**, seguindo com distância de **310,95** m e azimute plano de **6°24'28"**, chega-se ao ponto **P39**, confrontando com **A CHÁCARA Nº 113**, seguindo com distância de **550,22** m e azimute plano de **43°35'16"**, chega-se ao ponto **P39A**, confrontando com **AS CHÁCARAS Nº 115 e 116**, seguindo com distância de **120,00** m e azimute plano de **43°35'16"**, chega-se ao ponto **P40**, confrontando com **A CHÁCARA Nº 145**, seguindo com distância de **46,69** m e azimute plano de **56°14'09"**, chega-se ao ponto **P41**, seguindo com distância de **32,79** m e azimute plano de **93°52'03"**, chega-se ao ponto **P42**, seguindo com distância de **40,01** m e azimute plano de **110°17'05"**, chega-se ao ponto **P43**, seguindo com distância de **207,62** m e azimute plano de **94°44'48"**, chega-se ao ponto **P44**, confrontando com **A CHÁCARA Nº 144**, seguindo com distância de **134,18** m e azimute plano de **195°32'44"**, chega-se ao ponto **P45**, confrontando com **A CHÁCARA Nº 144 SEPARADOS PELO RIO PEDROSA A JUSANTE**, seguindo com distância de **72,51** m e azimute plano de **142°43'02"**, chega-se ao ponto **P46**, seguindo com distância de **25,00** m e azimute plano de **194°54'18"**, chega-se ao ponto **P47**, seguindo com distância de **159,99** m e azimute plano de **135°53'27"**, chega-se ao ponto **P48**, seguindo com distância de **86,16** m e azimute plano de **93°57'52"**, chega-se ao ponto **P49**, seguindo com distância de **151,52** m e azimute plano de **54°01'06"**, chega-se ao ponto **P50**, seguindo com distância de **70,51** m e azimute plano de **308°25'31"**, chega-se ao ponto **P51**, seguindo com distância de **50,37** m e azimute plano de **41°27'36"**, chega-se ao ponto **P52**, seguindo com distância de **35,55** m e azimute plano de **59°20'09"**, chega-se ao ponto **P53**, seguindo com distância de **13,65** m e azimute plano de **92°47'01"** chega-se ao ponto **P54**, seguindo com distância de **38,10** m e azimute plano de **55°11'30"**, chega-se ao ponto **P55**, confrontando com **O RIO CHOPINZINHO A MONTANTE**, seguindo com distância de **83,01** m e azimute plano de **135°14'49"**, chega-se ao ponto **P56**, seguindo com distância de **49,38** m e azimute plano de **111°26'23"**, chega-se ao ponto **P57**, seguindo com distância de **50,10** m e azimute plano de **123°55'22"** chega-se ao ponto **P58**, seguindo com distância de **77,30** m e azimute plano de **134°58'09"**, chega-se ao ponto **P59**, seguindo com distância de **32,32** m e azimute plano de **149°05'19"**, chega-se ao ponto **P60**, seguindo com distância de **85,68** m e azimute plano de **103°42'36"**, chega-se ao ponto **P61**, seguindo com distância de **18,87** m e azimute plano de **83°55'16"**, chega-se ao ponto **P62**, seguindo com distância de **39,34** m e azimute plano de **39°59'39"**, chega-se ao ponto **P63**, seguindo com distância de **55,25** m e azimute plano de **60°29'05"** chega-se ao ponto **P64**, seguindo com distância de **44,55** m e azimute plano de **85°38'57"**, chega-se ao ponto **P65**, seguindo com distância de **91,25** m e azimute plano de **59°29'00"**, chega-se ao ponto **P66**, confrontando com **A CHÁCARA Nº 220**, seguindo com distância de **333,53** m e azimute plano de **156°51'52"**, chega-se ao ponto **P67**, seguindo com distância de **17,47** m e azimute plano de **140°11'40"**, chega-se ao ponto **P68**, seguindo com distância de **70,10** m e azimute plano de **99°03'48"**, chega-se ao ponto **P69**, seguindo com distância de **138,69** m e azimute plano de **110°09'34"**, chega-se ao ponto **P69A**, confrontando com **A CHÁCARA Nº 218**, seguindo com distância de **63,39** m e azimute plano de **110°09'34"**, chega-se ao ponto **P70**, seguindo com distância de **66,98** m e azimute plano





# Município de Chopinzinho

ESTADO DO PARANÁ

CNPJ 76.995.414/0001-60 e-mail: prefeitura@chopinzinho.pr.gov.br  
Telefone: (46) 3242-8600 Rua Miguel Procópio Kurpel, 3811, Bairro São Miguel  
85.560-000 CHOPINZINHO PARANÁ

de **127°34'57"**, chega-se ao ponto **P71**, seguindo com distância de **169,89** m e azimute plano de **154°12'29"**, chega-se ao ponto **P72**, confrontando com **A CHÁCARA Nº 218 SEPARADOS POR UMA ESTRADA**, seguindo com distância de **119,93** m e azimute plano de **56°21'05"**, chega-se ao ponto **P73**, confrontando com **PARTE DAS CHÁCARAS Nº 217 e 218**, seguindo com distância de **184,16** m e azimute plano de **163°36'24"**, chega-se ao ponto **P74**, seguindo com distância de **92,07** m e azimute plano de **166°57'22"**, chega-se ao ponto **P75**, seguindo com distância de **90,59** m e azimute plano de **59°50'59"**, chega-se ao ponto **P76**, seguindo com distância de **236,10** m e azimute plano de **130°47'40"**, chega-se ao ponto **P77**, confrontando com **A PROPRIEDADE DE NELSO COLUSSI**, seguindo com distância de **457,19** m e azimute plano de **127°52'20"**, chega-se ao ponto **P78**, confrontando com **A PROPRIEDADE DE ODALÍRIO BORDIN SEPARADOS PELO RIO CHOPINZINHO A MONTANTE**, seguindo com distância de **103,72** m e azimute plano de **130°11'50"**, chega-se ao ponto **P79**, seguindo com distância de **59,12** m e azimute plano de **180°32'41"**, chega-se ao ponto **P80**, seguindo com distância de **198,21** m e azimute plano de **198°32'09"**, chega-se ao ponto **P81**, seguindo com distância de **79,25** m e azimute plano de **186°26'30"**, chega-se ao ponto **P82**, seguindo com distância de **81,33** m e azimute plano de **164°15'54"** chega-se ao ponto **P83**, seguindo com distância de **70,46** m e azimute plano de **130°48'50"**, chega-se ao ponto **P84**, seguindo com distância de **73,90** m e azimute plano de **99°51'22"**, chega-se ao ponto **P85**, seguindo com distância de **75,68** m e azimute plano de **85°13'30"**, chega-se ao ponto **P86**, seguindo com distância de **38,82** m e azimute plano de **56°11'42"**, chega-se ao ponto **P87**, seguindo com distância de **86,98** m e azimute plano de **78°45'53"**, chega-se ao ponto **P88**, seguindo com distância de **24,52** m e azimute plano de **123°48'15"**, chega-se ao ponto **P89**, seguindo com distância de **165,32** m e azimute plano de **185°21'43"**, chega-se ao ponto **P90**, seguindo com distância de **59,38** m e azimute plano de **176°54'40"**, chega-se ao ponto **P91**, seguindo com distância de **115,30** m e azimute plano de **159°14'25"**, chega-se ao ponto **P92**, seguindo com distância de **64,10** m e azimute plano de **183°51'11"**, chega-se ao ponto **P93**, seguindo com distância de **117,31** m e azimute plano de **205°48'45"**, chega-se ao ponto **P94**, seguindo com distância de **80,19** m e azimute plano de **82°18'04"**, chega-se ao ponto **P95**, seguindo com distância de **147,85** m e azimute plano de **67°02'13"**, chega-se ao ponto **P96**, seguindo com distância de **56,17** m e azimute plano de **70°18'42"**, chega-se ao ponto **P97**, seguindo com distância de **39,35** m e azimute plano de **140°27'07"**, chega-se ao ponto **P98**, seguindo com distância de **102,89** m e azimute plano de **190°32'27"**, chega-se ao ponto **P99**, seguindo com distância de **163,55** m e azimute plano de **173°29'14"**, chega-se ao ponto **P100**, seguindo com distância de **301,72** m e azimute plano de **190°56'38"**, chega-se ao ponto **P101**, seguindo com distância de **126,74** m e azimute plano de **166°51'05"**, chega-se ao ponto **P102**, seguindo com distância de **96,38** m e azimute plano de **182°37'17"**, chega-se ao ponto **P103**, confrontando com **A PROPRIEDADE DE ORFELINO ROMEU BOSCHI SEPARADOS PELO RIO CHOPINZINHO A MONTANTE**, seguindo com distância de **77,78** m e azimute plano de **176°10'30"**, chega-se ao ponto **P104**, confrontando com **A PROPRIEDADE DE ORFELINO ROMEU BOSCHI**, seguindo com distância de **83,36** m e azimute plano de **231°29'52"**, chega-se ao ponto **P105**, confrontando com **PARTE DO LOTE Nº 80 DA GLEBA Nº 02 DA COLÔNIA PASSO DO SOL**, seguindo com distância de **369,06** m e azimute plano de **309°39'50"**, chega-se ao ponto **P106**, confrontando com **O LOTE Nº 80 DA GLEBA Nº 02 DA COLÔNIA PASSO DO SOL**, seguindo com distância de **235,52** m e azimute plano de **306°02'43"**, chega-se ao ponto **P107**, seguindo com distância de **422,97** m e azimute plano de **289°18'21"**, chega-se ao ponto **P108**, seguindo com distância de **157,74** m e azimute plano de **298°07'45"**, chega-se ao ponto **P108A**, confrontando com **O LOTE Nº 79 DA GLEBA Nº 02 DA COLÔNIA PASSO DO SOL**, seguindo com distância de **316,05** m e azimute plano de **298°07'45"**, chega-se ao ponto **P109**, confrontando com **OS LOTES Nº 78,77 e 80 DA GLEBA Nº 02 DA COLÔNIA PASSO DO SOL**, seguindo com distância de **484,58** m e azimute plano de **266°51'12"**, chega-se ao ponto **P110**, seguindo com distância de **608,91** m e azimute plano de **178°01'04"**, chega-se ao ponto **P111**, confrontando com **O IMÓVEL SÃO XAVIER**,



# Município de Chopinzinho

ESTADO DO PARANÁ

CNPJ 76.995.414/0001-60 e-mail: prefeitura@chopinzinho.pr.gov.br  
Telefone: (46) 3242-8600 Rua Miguel Procópio Kurpel, 3811, Bairro São Miguel  
85.560-000 CHOPINZINHO PARANÁ

seguinto com distância de **158,50** m e azimute plano de **282°09'08"**, chega-se ao ponto **P112**, seguindo com distância de **814,51** m e azimute plano de **193°05'44"**, chega-se ao ponto **P113**, seguindo com distância de **105,00** m e azimute plano de **160°17'00"**, chega-se ao ponto **P114**, confrontando com **OS LOTES Nº 74 e 75**, seguindo com distância de **654,70** m e azimute plano de **234°10'00"**, chega-se ao ponto **P115**, confrontando com **OS LOTES Nº 69 e 71 DA GLEBA Nº 02 DA COLÔNIA PASSO DO SOL**, seguindo com distância de **1.115,68** m e azimute plano de **310°31'53"**, chega-se ao ponto **P116**, seguindo com distância de **105,33** m e azimute plano de **1°52'59"**, chega-se ao ponto **P117**, seguindo com distância de **135,00** m e azimute plano de **299°58'16"**, chega-se ao ponto **P118**, confrontando com **O LOTE Nº 68 DA GLEBA Nº 02 DA COLÔNIA PASSO DO SOL**, seguindo com distância de **400,00** m e azimute plano de **299°58'16"**, chega-se ao ponto **P119**, confrontando com **O LOTE Nº 66 DA GLEBA Nº 02 DA COLÔNIA PASSO DO SOL**, seguindo com distância de **687,14** m e azimute plano de **299°27'25"**, chega-se ao ponto **P120**, confrontando com **O LOTE Nº 65 DA GLEBA Nº 02 DA COLÔNIA PASSO DO SOL**, seguindo com distância de **1.155,00** m e azimute plano de **295°46'07"**, chega-se ao ponto **P121**, confrontando com **O LOTE Nº 59 DA GLEBA Nº 02 DA COLÔNIA PASSO DO SOL**, seguindo com distância de **489,26** m e azimute plano de **295°46'07"**, chega-se ao ponto **P122**, confrontando com **O LOTE Nº 56 DA GLEBA Nº 02 DA COLÔNIA PASSO DO SOL**, seguindo com distância de **687,39** m e azimute plano de **295°46'07"**, chega-se ao ponto **P123**, confrontando com **O LOTE Nº 61 DA GLEBA Nº 02 DA COLÔNIA PASSO DO SOL**, seguindo com distância de **831,94** m e azimute plano de **32°46'13"**, chega-se ao ponto **P124**, seguindo com distância de **597,04** m e azimute plano de **32°46'13"**, chega-se ao ponto **P125**, seguindo com distância de **249,20** m e azimute plano de **296°33'13"**, chega-se ao ponto **P126**, seguindo com distância de **233,53** m e azimute plano de **21°51'22"**, chega-se ao ponto **P01**, ponto inicial da descrição deste perímetro.

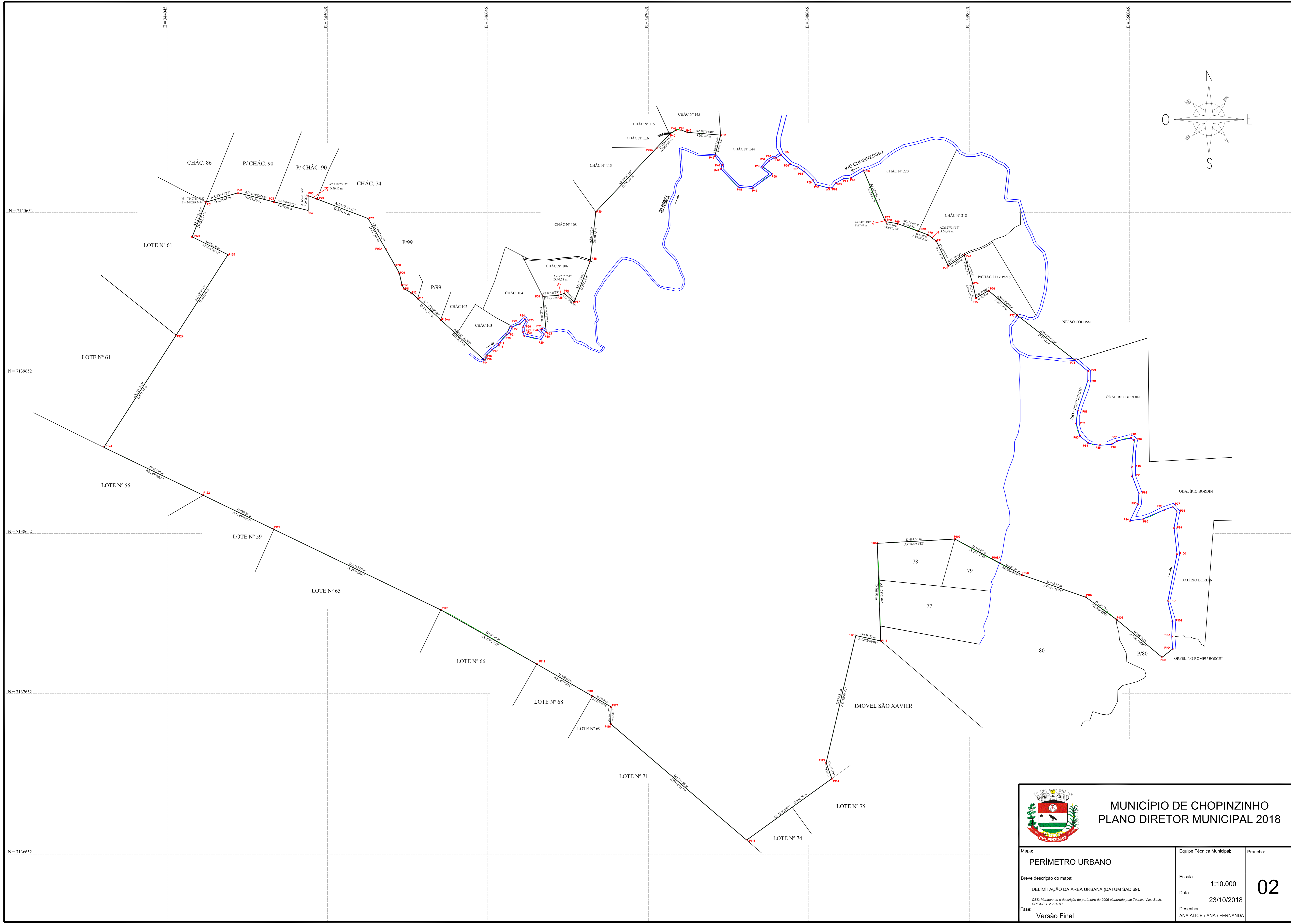
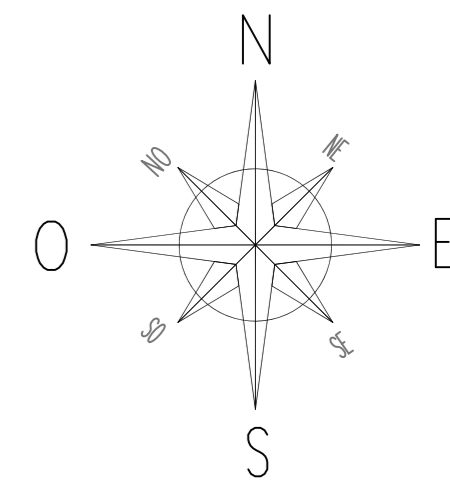

 <b>MUNICÍPIO DE CHOPINZINHO</b> <b>PLANO DIRETOR MUNICIPAL 2018</b>		
Mapa:	Equipe Técnica Municipal:	Francha:
<b>PERÍMETRO URBANO</b>		
Breve descrição do mapa:	Escala:	<b>02</b>
DELIMITAÇÃO DA ÁREA URBANA (DATUM SAD 69).	1:10.000	
<small>Obs: Modificação a descrição do perímetro de 2006 elaborado pelo Técnico Vítor Baur, CREA-SC 2.221-TD.</small>	Data:	
Fase:	23/10/2018	
<b>Versão Final</b>	Desenho:	
	ANA ALICE / ANA / FERNANDA	



# Município de Chopinzinho

ESTADO DO PARANÁ

CNPJ 76.995.414/0001-60 e-mail: prefeitura@chopinzinho.pr.gov.br  
Telefone: (46) 3242-8600 Rua Miguel Procópio Kurpel, 3811, Bairro São Miguel  
85.560-000 CHOPINZINHO PARANÁ

## ANEXO II

### MEMORIAL DESCRITIVO DO PERÍMETRO URBANO DO DISTRITO DE SÃO LUIZ

**ÁREA (ha):** 31,53439  
**DISTRITO:** SÃO LUIZ  
**MUNICÍPIO:** CHOPINZINHO  
**ESTADO:** PARANÁ  
**DATUM:** SAD-69

### DESCRIÇÃO DO PERÍMETRO

Inicia-se a descrição deste perímetro no **marco 0=PP**, de coordenadas N = 7153374.262 e E = 349735.481; Deste segue com o azimute de **298°03'44"** e a distância de **75.89** m até o **marco 1**; Deste segue com o azimute de **184°45'53"** e a distância de **13.43** m até o **marco 2**; Deste segue com o azimute de **263°17'34"** e a distância de **19.10** m até o **marco 3**; Deste segue com o azimute de **301°29'18"** e a distância de **348.14** m até o **marco 4**; Deste segue com o azimute de **234°25'56"** e a distância de **178.37** m até o **marco 5**; Deste segue com o azimute de **340°19'16"** e a distância de **245.25** m até o **marco 6**; Deste segue com o azimute de **5°37'37"** e a distância de **295.95** m até o **marco 7**; Deste segue com o azimute de **99°42'53"** e a distância de **204.95** m até o **marco 8**; Deste segue com o azimute de **53°02'22"** e a distância de **174.59** m até o **marco 9**; Deste segue com o azimute de **112°21'05"** e a distância de **170.15** m até o **marco 10**; Deste segue com o azimute de **75°17'23"** e a distância de **105.00** m até o **marco 11**; Deste segue com o azimute de **181°33'34"** e a distância de **656.22** m até o **marco 0=PP**; ponto inicial da descrição do perímetro.



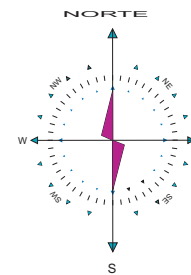

7.154.000m

7.153.500m

349.000m

349.500m

N:7153374.262  
E:349735.481

0=PP

6

7

8

9

10

11

Rua Pocos de Caldas

Rua Campina

Rua Curitibaanos

Rua Curitiba

PRAÇA

Rua Cambé

Rua Coronel Vivida

Rua Chopinzinho

Rua Capanema

Rua Chapeco

Rua Céu Azul

Rua Cascavel

Rua Campoerê

1

2

3

4

**LEGENDA**  
Divisão Política

Perímetro Urbano do Distrito

Sistema Viário

Arruamento Urbano

Hidrografia

Rios e Córregos

**Fonte:**

Base Cartográfica Adaptada do DSG. (Divisão de Serviços Geográficos do Exército) COPEL./IBGE-ano de 2000. SISTEMA DE PROJEÇÃO: U.T.M. - Unidade Transverso de Mercator.

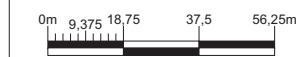

ESCALA= 1: 1.875



Secretaria de Estado do Desenvolvimento Urbano  
Serviço Social Autônomo PARANACIDADE

Município CHOPINZINHO  
PLANO DIRETOR MUNICIPAL

Mapa PERÍMETRO URBANO DO DISTRITO DE SÃO LUIZ

Prancha nº 41 Data 14/03/2007.

Responsável Zulma das Graças Lucena Schussel  
Técnico Arquiteta - crea: PR 5.377 /D





# Município de Chopinzinho

ESTADO DO PARANÁ

CNPJ 76.995.414/0001-60 e-mail: prefeitura@chopinzinho.pr.gov.br  
Telefone: (46) 3242-8600 Rua Miguel Procópio Kurpel, 3811, Bairro São Miguel  
85.560-000 CHOPINZINHO PARANÁ

## ANEXO III

### MEMORIAL DESCRITIVO DO PERÍMETRO URBANO DO DISTRITO DE SÃO FRANCISCO

ÁREA (m<sup>2</sup>): 234.586,00  
DISTRITO: SÃO FRANCISCO  
MUNICÍPIO: CHOPINZINHO  
ESTADO: PARANÁ  
DATUM: SAD-69

### DESCRIÇÃO DO PERÍMETRO

Partindo do ponto **P01**, situado no limite com **O IMÓVEL ARNALDO COLLA e A RODOVIA PR 281**, seguindo com distância de **191,71** m e azimute plano de **166°22'18"**, chega-se ao ponto **P02**, confrontando com **PARTE DO LOTE Nº77 DA GLEBA Nº02 DA COLÔNIA MIRIM**, seguindo com distância de **144,84** m e azimute plano de **176°31'16"**, chega-se ao ponto **P03**, confrontando com **PARTE DO LOTE Nº77 e PARTE DO LOTE Nº92 DA GLEBA Nº02 DA COLÔNIA MIRIM**, seguindo com distância de **782,32** m e azimute plano de **270°44'47"**, chega-se ao ponto **P04**, confrontando com **PARTE DO LOTE Nº92 DA GLEBA Nº02 DA COLÔNIA MIRIM, A RODOVIA PR 281 e PARTE DO LOTE Nº93 DA GLEBA Nº03 DA COLÔNIA MIRIM**, seguindo com distância de **260,00** m e azimute plano de **0°31'46"**, chega-se ao ponto **P05**, confrontando com **O LOTE Nº93-A e O LOTE Nº93 DA GLEBA Nº03 DA COLÔNIA MIRIM, SEPARADOS PELO RIO CAPIVARA A MONTANTE**, seguindo com distância de **10,01** m e azimute plano de **82°56'09"**, chega-se ao ponto **P06**, seguindo com distância de **33,20** m e azimute plano de **62°53'06"**, chega-se ao ponto **P07**, seguindo com distância de **37,99** m e azimute plano de **85°38'49"**, chega-se ao ponto **P08**, seguindo com distância de **38,53** m e azimute plano de **102°25'34"**, chega-se ao ponto **P09**, seguindo com distância de **17,80** m e azimute plano de **105°45'57"**, chega-se ao ponto **P10**, seguindo com distância de **41,26** m e azimute plano de **61°26'29"**, chega-se ao ponto **P11**, confrontando com **O LOTE Nº93 DA GLEBA Nº03 DA COLÔNIA MIRIM**, seguindo com distância de **92,51** m e azimute plano de **76°39'50"**, chega-se ao ponto **P12**, confrontando com **O LOTE Nº97-E e O LOTE Nº99-A1 DA GLEBA Nº03 DA COLÔNIA MIRIM e O IMÓVEL ARNALDO COLLA**, seguindo com distância de **467,71** m e azimute plano de **88°20'34"**, chega-se ao ponto **P01**, ponto inicial da descrição deste perímetro.

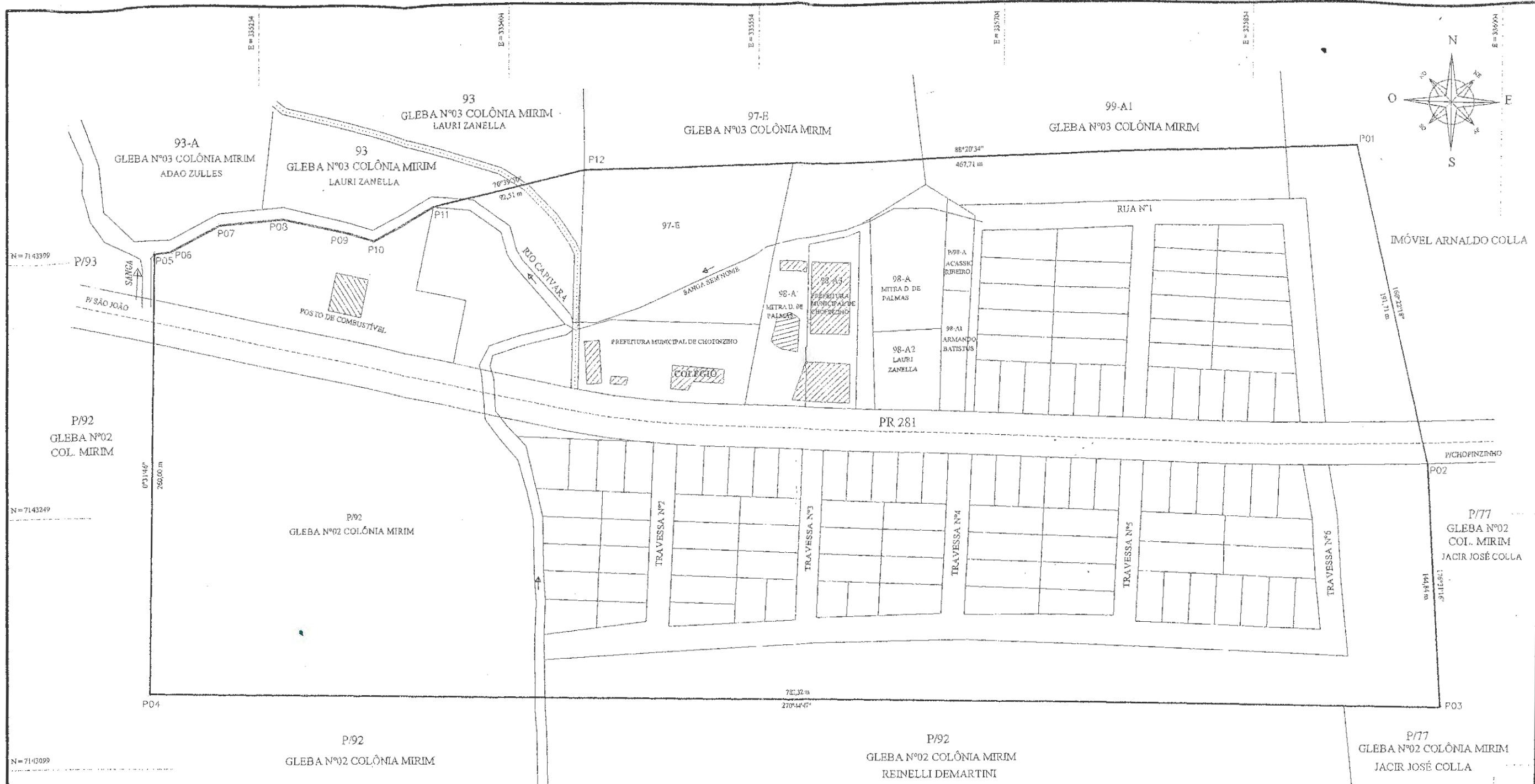

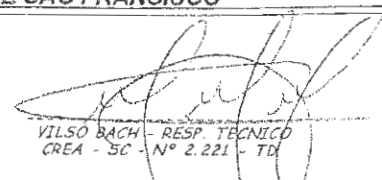
	Serviços de Topografia, Geodésia e Projetos Técnicos Georreferenciamento; Saneamento; Loteamentos; Bases Cartográficas; Projetos Hidrelétricos; Rodovias.		Rua Rui Barbosa, nº 4150 - Chopinzinho - Paraná E-mail: bachtopografia@yahoo.com.br Fone Fax: (46) 3242-1439	
	<b>IMÓVEL:</b> COLÔNIA MIRIM		<b>GLEBA:</b> N°02 e N°03	
<b>ESCALA:</b> 1:2.500 <sup>o</sup>	<b>MUNICÍPIO:</b> CHOPINZINHO	<b>LOTE:</b> AMPLIAÇÃO DO PERÍMETRO URBANO DE SÃO FRANCISCO		
<b>DATA:</b> 27/01/2014	<b>COMARCA:</b> CHOPINZINHO	<b>RESP. TÉCNICO:</b>		
<b>PROJETO:</b> Vilso Bach	<b>ESTADO:</b> PARANÁ	 VILSO BACH - RESP. TÉCNICO CREA - 50 - N° 2.221 - TU		
<b>DESENHO:</b> Francieli	<b>ÁREA:</b> 234.586,00 m <sup>2</sup>			